

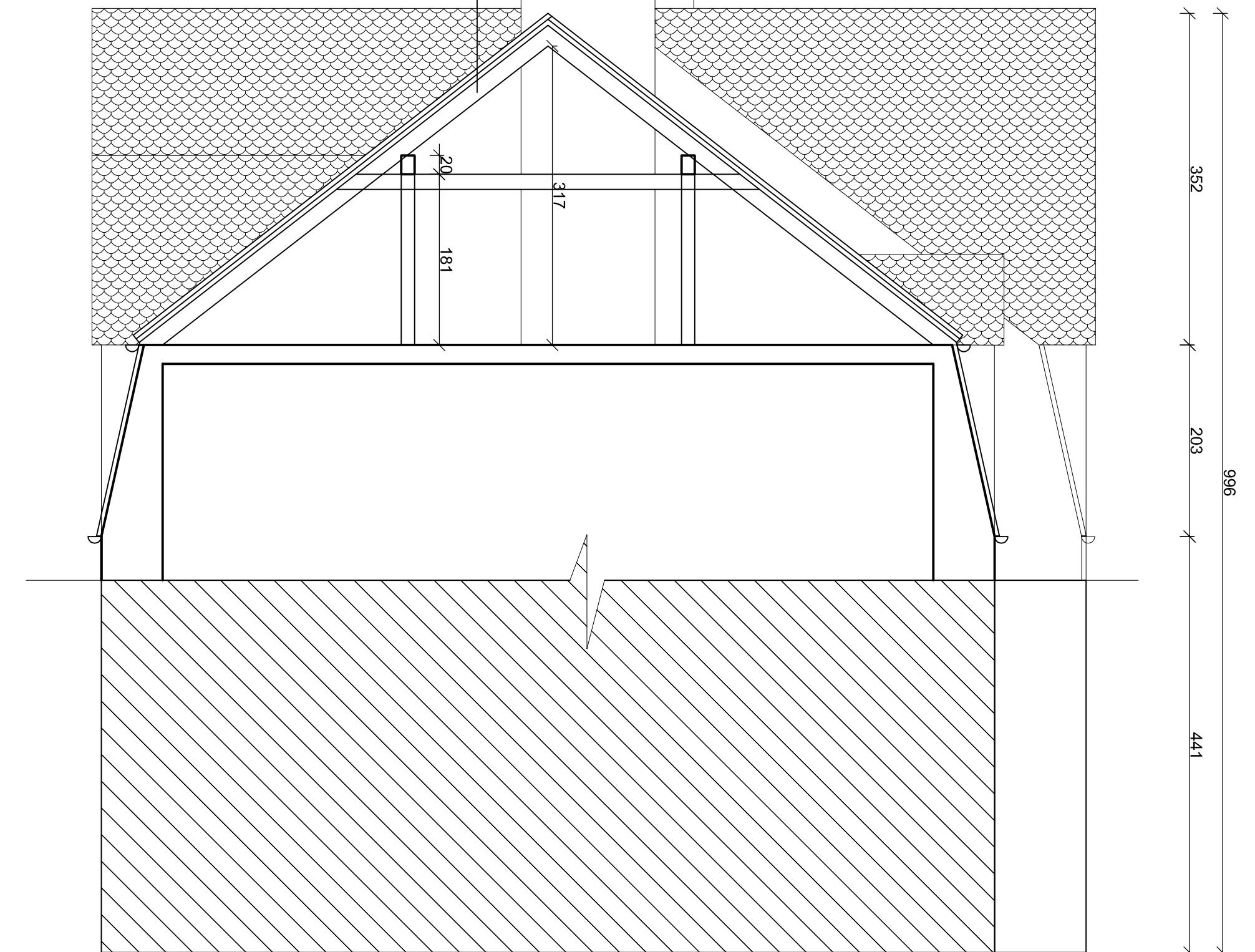

Konstrukcja więzby

Technical cross-section drawing of a roof structure. The drawing shows a gabled roof with a central ridge. The roof is covered with tiles, indicated by a hatched pattern. The structure includes a central vertical support (ridge beam) and two side vertical supports (rafters). The dimensions are as follows:

- 317: Total height of the roof structure from the base to the ridge.
- 181: Height of the side rafter from the base to the ridge.
- 20: Thickness of the roof covering (tiles).



Jednostka projektowa:			
	FIRMA USŁUGOWA "MTX" Mariusz Kolberg 43-173 Łaziska Górne ul. Tuwima 13a tel. 032 323-81-00, 0-501-767-133, 513-060-946; fax. 032 323-81-70 e-mail: kolmario@interia.pl		
Inwestor:			
Gmina Kobiór, 43-210 Kobiór, ul. Kobiórką 5			
Lokalizacja inwestycji:			
43-210 Kobiór, ul. Orła 4			
Tytuł opracowania:			
PROJEKT BUDOWLANY WYMIANY POKRYCIA DACHOWEGO MIESZKALNEGO BUDYNKU KOMUNALNEGO			
Projektant:			
mgr inż. Mariusz KOLBERG uprawnienia nr 8/2000 w specjalności konstrukcyjno-budowlanej			
Branża:	Stadium:	Data:	Skala:
BUDOWLANA	INWENTARYZACJA	05.2015	1:50
Tytuł rysunku:			Numer rysunku:
PRZEKRÓJ			INW-4